

KOTEW: KF.120, KF.121

1:10

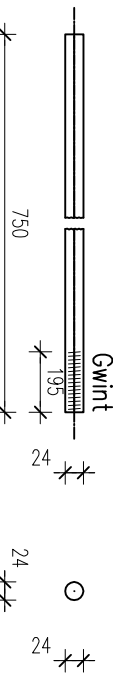

Poz. 120 Widok z przodu (Sc1:10)
RD 20 (20 x)
Widok z lewej

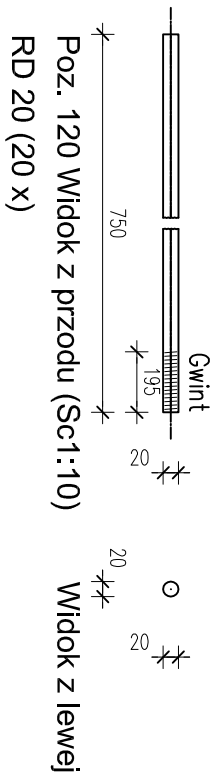
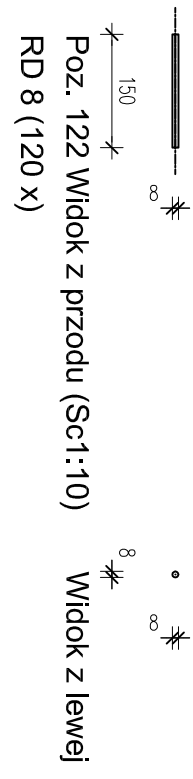

Poz. 122 Widok z przodu (Sc1:10)
RD 8 (120 x)
Widok z lewej

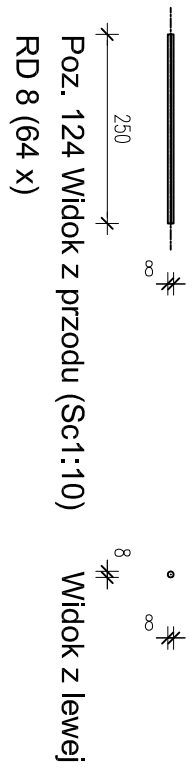

Poz. 123 Widok z przodu (Sc1:10)
RD 8 (32 x)
Widok z lewej

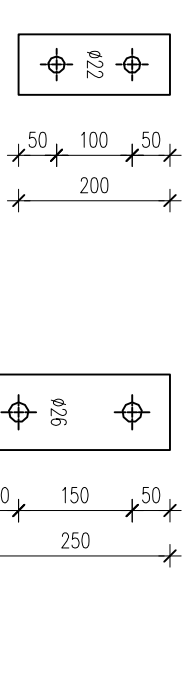
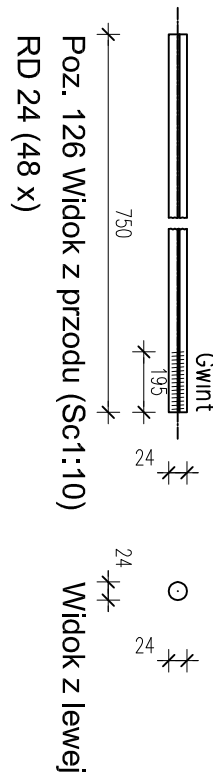

Poz. 126 Widok z przodu (Sc1:10)
RD 24 (48 x)
Widok z lewej

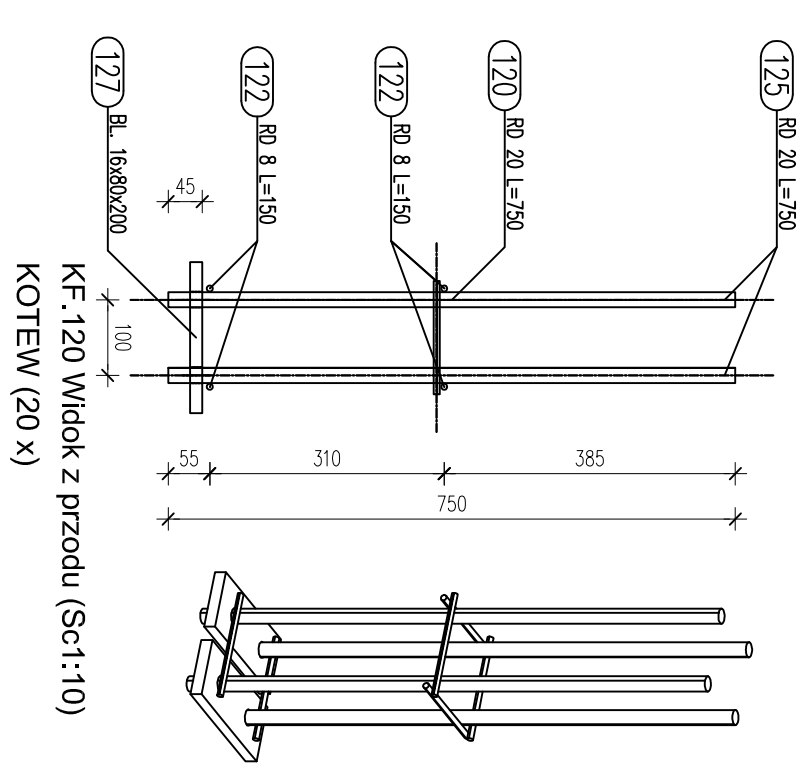
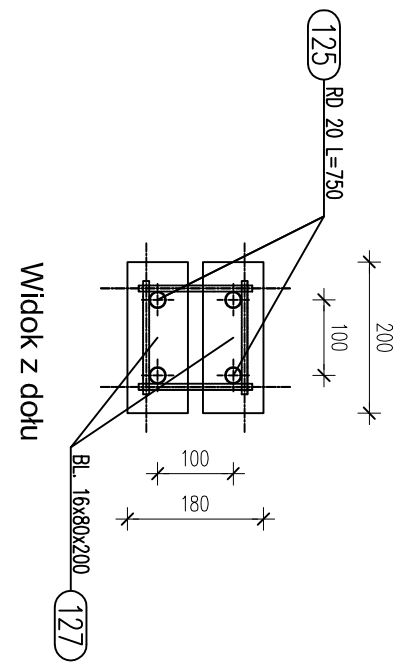

SZT.	POZ.	NAZWA	DŁUGOŚĆ	WAGA	STAL
16	KF.121	KOTEW	750	17,5	S355
32	RD 24	RD 24	750	2,7	S235
32	RD 8	RD 8	200	0,1	S235
64	RD 24	RD 24	250	0,1	S235
48	RD 24	RD 24	750	2,7	S355
32	RD 24	RD 24	100	3,1	S235
128	BL. 16x100x250	Podkładka M24	0	0,0	8
128	Nokrętka M24	Nokrętka M24	0	0,0	8
20	KF.120	KOTEW	750	11,8	S355
20	RD 20	RD 20	750	1,9	S235
120	RD 8	RD 8	150	0,1	S355
60	RD 20	RD 20	750	1,9	S355
40	BL. 16x80x200	Podkładka M20	80	2,0	S355JR
240	Nokrętka M20	Nokrętka M20	0	0,0	8

KOTEW: KF.120, KF.121

1:10

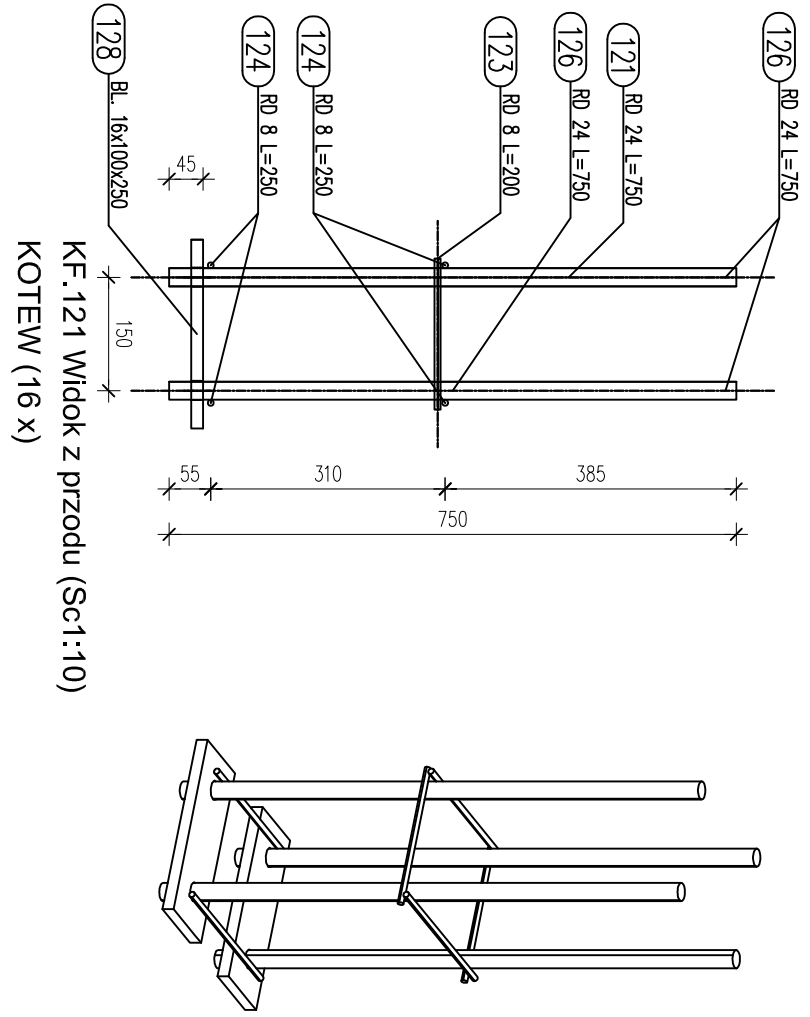
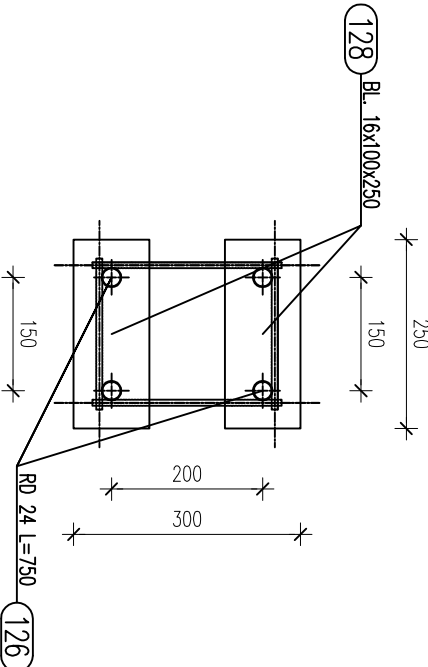

ATM			
"ATM" Krzysztof Maliszewicz – usługi budowlane ul. Skłodowa 12 lok. 107, 15–399 Białystok tel. 85 742 40 08 wew.20, atmpojekt@interia.pl			
projekt: ZESPÓŁ BUDYNKÓW DO PRZEPROWADZANIA KONTROLI FITOSANITARNEJ DZIAŁKA NR GEOD. 271/6 W KUŹNICY			
branża: KONSTRUKCJA		data: 12.08.2021	
nr rys.: KS-24	rysunek: KOTEW: KF.120, KF.121	skala: 1:10	
opracował: mgr inż. M. Maliszewski	nr uprawnień: PDL/0008/PWKB/17	podpis:	
sprawdził: mgr inż. H. Maliszewski	nr uprawnień: Bł 16/81	podpis:	
współpraca:	nr uprawnień:	podpis:	